



Credit Based Second Semester Examination, May/June 2016

ಕ್ರೆಡಿಟ್ ಆಧಾರಿತ ದ್ವಿತೀಯ ಸೆಮಿಸ್ಟರ್ ಪರೀಕ್ಷೆ, ಮೇ/ಜೂನ್ 2016

(For All Under Graduate Degree Courses)

(ಎಲ್ಲಾ ಪದವಿ ತರಗತಿಗಳಿಗೆ)

(Common to All Batches)

Compulsory Paper

ಕಡ್ಡಾಯ ಪತ್ರಿಕೆ

**HUMAN RIGHTS, GENDER EQUITY AND ENVIRONMENTAL STUDIES**

ಮಾನವ ಹಕ್ಕುಗಳು, ಲಿಂಗ ಸಮಾನತೆ ಮತ್ತು ಪರಿಸರ ಅಧ್ಯಯನ

Time : 3 Hours

Max. Marks : 80

ಸಮಯ : 3 ಗಂಟೆಗಳು

ಗರಿಷ್ಠ ಅಂಕಗಳು : 80

**Note :** 1) Answer **all** the questions in Part A, B and C.

ಸೂಚನೆ: ಭಾಗ ಎ, ಬಿ ಮತ್ತು ಸಿಯ ಎಲ್ಲಾ ಪ್ರಶ್ನೆಗಳನ್ನು ಉತ್ತರಿಸಿ.

2) **Each** question carries **half** a mark.

ಪ್ರತಿಯೊಂದೂ ಪ್ರಶ್ನೆಗೂ ಅರ್ಧ ಅಂಕಗಳು.

PART - A

ಭಾಗ - ಎ

Human Rights

ಮಾನವ ಹಕ್ಕುಗಳು

1. Human Rights are

ಮಾನವ ಹಕ್ಕುಗಳನ್ನು

a) Transferable

ವರ್ಗಾಯಿಸಬಹುದು

b) Non-transferable

ವರ್ಗಾಯಿಸಲಾಗದು

c) Conditionally transferable

ಷರತ್ತುಬದ್ಧವಾಗಿ ವರ್ಗಾಯಿಸಬಹುದು

d) None of the above

ಮೇಲಿನ ಯಾವುದೂ ಅಲ್ಲ



2. Is violation of human right an offence ?

ಮಾನವ ಹಕ್ಕು ಉಲ್ಲಂಘನೆ ಅಪರಾಧವಾಗಿದೆಯೇ ?

a) Yes

b) No

c) Not sure

d) Not at all

ಹೌದು

ಇಲ್ಲ

ಹೇಳಲು ಸಾಧ್ಯವಿಲ್ಲ

ಇಲ್ಲವೇ ಇಲ್ಲ

3. Who enjoys human rights ?

ಮಾನವ ಹಕ್ಕುಗಳನ್ನು ಯಾರು ಅನುಭವಿಸುತ್ತಾರೆ ?

a) Children

b) Youngsters

c) Lunatics

d) All the above

ಮಕ್ಕಳು

ಯುವಜನರು

ಬುದ್ಧಿ ಭ್ರಮಣರು

ಈ ಮೇಲಿನ ಎಲ್ಲರೂ

4. Human Rights Day is celebrated on

ಮಾನವ ಹಕ್ಕುಗಳ ದಿನಾಚರಣೆ

a) 10<sup>th</sup> December

b) 10<sup>th</sup> January

c) 15<sup>th</sup> August

d) 14<sup>th</sup> April

ಡಿಸೆಂಬರ್ 10

ಜನವರಿ 10

ಆಗಸ್ಟ್ 15

ಏಪ್ರಿಲ್ 14

5. What does human rights recognize ?

ಮಾನವ ಹಕ್ಕುಗಳು ಏನನ್ನು ಗುರುತಿಸುತ್ತವೆ ?

a) Wealth of the individual

b) Sex of the individual

ವ್ಯಕ್ತಿಯ ಸಂಪತ್ತು

ವ್ಯಕ್ತಿಯ ಲಿಂಗ

c) Religion of the individual

d) Dignity of the individual

ವ್ಯಕ್ತಿಯ ಧರ್ಮ

ವ್ಯಕ್ತಿಯ ಘನತೆ

6. Which rights are regarded as group rights ?

ಯಾವ ಹಕ್ಕುಗಳನ್ನು ಗುಂಪು ಹಕ್ಕುಗಳೆಂದು ಗುರುತಿಸಲಾಗಿದೆ ?

a) Minority rights

b) Civil rights

ಅಲ್ಪಸಂಖ್ಯಾತ ಹಕ್ಕುಗಳು

ನಾಗರಿಕ ಹಕ್ಕುಗಳು

c) Human rights

d) Fundamental rights

ಮಾನವ ಹಕ್ಕುಗಳು

ಮೂಲಭೂತ ಹಕ್ಕುಗಳು



7. Human rights exists

ಮಾನವ ಹಕ್ಕುಗಳ ಅಸ್ತಿತ್ವ

a) All over the State

ಇಡೀ ರಾಜ್ಯಾದ್ಯಂತವಿದೆ

c) All over the World

ಇಡೀ ಪ್ರಪಂಚಾದ್ಯಂತವಿದೆ

b) All over the Nation

ಇಡೀ ರಾಷ್ಟ್ರಾದ್ಯಂತವಿದೆ

d) None of the above

ಮೇಲಿನ ಯಾವುದೂ ಅಲ್ಲ

8. Which Articles of UDHR deals with economic, social and cultural Rights ?

ಯುಡಿಎಚ್‌ಆರ್‌ನ ಯಾವ ವಿಧಿಗಳು ಆರ್ಥಿಕ, ಸಾಮಾಜಿಕ ಮತ್ತು ಸಾಂಸ್ಕೃತಿಕ ಹಕ್ಕುಗಳನ್ನೊಳಗೊಂಡಿವೆ ?

a) Articles 21 to 24

ವಿಧಿ 21 ರಿಂದ 24

c) Articles 22 to 25

ವಿಧಿ 22 ರಿಂದ 25

b) Articles 21 to 26

ವಿಧಿ 21 ರಿಂದ 26

d) Articles 22 to 28

ವಿಧಿ 22 ರಿಂದ 28

9. Which one of the following is not the NGO ?

ಈ ಕೆಳಗಿನ ಯಾವುದು ಎನ್‌ಜಿಒ ಅಲ್ಲ ?

a) Amnesty international

ಅಂತರರಾಷ್ಟ್ರೀಯ ಕ್ಷಮಾಧಾನ ಸಂಸ್ಥೆ

c) NHRC

ಎನ್‌ಎಚ್‌ಆರ್‌ಸಿ

b) PUCL

ಪಿಯುಸಿಎಲ್

d) Asia watch

ವಿಷ್ವಾ ವಾಚ್

10. Who founded PUCLDR ?

ಪಿಯುಸಿಎಲ್‌ಡಿಆರ್ ಸ್ಥಾಪಿಸಿದವರು ಯಾರು ?

a) Jayaprakash Narayan

ಜಯಪ್ರಕಾಶ್ ನಾರಾಯಣ್

c) Jawaharlal Nehru

ಜವಾಹರ್‌ಲಾಲ್ ನೆಹರೂ

b) Dr. B.R. Ambedkar

ಡಾ|| ಬಿ.ಆರ್. ಅಂಬೇಡ್ಕರ್

d) Rajiv Gandhi

ರಾಜೀವ್ ಗಾಂಧಿ



11. PUCLDR was renamed as

ಪಿಯುಸಿಎಲ್‌ಡಿಆರ್‌ನ ಮರುನಾಮಕರಣವು

a) PUDR

b) PUCL

c) DLDR

d) PUCR

ಪಿಯುಡಿಆರ್

ಪಿಯುಸಿಎಲ್

ಡಿಎಲ್‌ಡಿಆರ್

ಪಿಯುಸಿಆರ್

12. First Generation Rights are

ಪ್ರಥಮ ತಲೆಮಾರಿನ ಹಕ್ಕುಗಳು

a) Social and Economic Rights

b) Common People Rights

ಸಾಮಾಜಿಕ ಹಾಗೂ ಆರ್ಥಿಕ ಹಕ್ಕುಗಳು

ಸಾಮಾನ್ಯ ಜನರ ಹಕ್ಕುಗಳು

c) Civil and Political Rights

d) Cultural and Social Rights

ನಾಗರಿಕ ಹಾಗೂ ರಾಜಕೀಯ ಹಕ್ಕುಗಳು

ಸಾಂಸ್ಕೃತಿಕ ಹಾಗೂ ಸಾಮಾಜಿಕ ಹಕ್ಕುಗಳು

13. In which year amnesty international received nobel peace prize ?

ಅಂತರರಾಷ್ಟ್ರೀಯ ಕ್ಷಮಾಧಾನ ಸಂಸ್ಥೆಯು ಯಾವ ವರ್ಷದಲ್ಲಿ ನೊಬೆಲ್ ಶಾಂತಿ ಪಾರಿತೋಷಕ ಪಡೆಯಿತು ?

a) 1975

b) 1977

c) 1987

d) 2007

14. Rigveda cited right to

ಋಗ್ವೇದದಲ್ಲಿ ಈ ಹಕ್ಕನ್ನು ಉಲ್ಲೇಖಿಸಲಾಗಿದೆ

a) Liberty

b) Roman laws

c) Education

d) Life

ಸ್ವಾತಂತ್ರ್ಯ

ರೋಮನ್ ಶಾಸನ

ಶಿಕ್ಷಣ

ಜೀವನ

15. World's largest Human Rights Organization is

ಪ್ರಪಂಚದ ಅತ್ಯಂತ ದೊಡ್ಡ ಮಾನವ ಹಕ್ಕುಗಳ ಸಂಘಟನೆ

a) PUDR

b) Asia watch

ಪಿಯುಡಿಆರ್

ಏಷ್ಯಾ ವಾಚ್

c) Centre for democracy

d) Amnesty international

ಪ್ರಜಾಪ್ರಭುತ್ವದ ಕೇಂದ್ರ

ಅಂತರರಾಷ್ಟ್ರೀಯ ಕ್ಷಮಾಧಾನ ಸಂಸ್ಥೆ



16. Which of the following States have Human Rights Commission ?

ಈ ಕೆಳಗಿನ ಯಾವ ರಾಜ್ಯಗಳು ಮಾನವ ಹಕ್ಕುಗಳ ಆಯೋಗವನ್ನೊಳಗೊಂಡಿವೆ ?

- a) Uttar Pradesh      b) Kamataka      c) Kerala      d) All the above  
ಉತ್ತರ ಪ್ರದೇಶ      ಕರ್ನಾಟಕ      ಕೇರಳ      ಮೇಲಿನ ಎಲ್ಲವೂ

17. One of these is not a Human Rights violation

ಇವುಗಳಲ್ಲಿ ಯಾವುದು ಮಾನವ ಹಕ್ಕುಗಳ ಉಲ್ಲಂಘನೆಯಲ್ಲ ?

- a) Genocide      b) Child labour  
ಜಿನೋಸೈಡ್      ಬಾಲ್ಯ ಕಾರ್ಮಿಕತನ  
c) Illegal detention      d) Adult labour  
ಕಾನೂನುಬಾಹಿರ ಬಂಧನ      ಪೌಡ ಕಾರ್ಮಿಕತನ

18. European convention on human rights established in the year

ಮಾನವ ಹಕ್ಕುಗಳ ಯುರೋಪಿಯನ್ ಸಮಾವೇಶ ಸ್ಥಾಪಿಸಲ್ಪಟ್ಟ ವರ್ಷ

- a) 1950      b) 1975      c) 1991      d) 2000

19. Where was World Conference on Human Rights held in 1993 ?

1993 ರಲ್ಲಿ ಮಾನವ ಹಕ್ಕುಗಳ ಸಮ್ಮೇಳನ ಎಲ್ಲಿ ನಡೆಯಿತು ?

- a) Vienna      b) Paris      c) New York      d) England  
ವಿಯೆನ್ನ      ಪ್ಯಾರಿಸ್      ನ್ಯೂಯಾರ್ಕ್      ಇಂಗ್ಲೆಂಡ್

20. Expand CFD.

CFD ವಿಸ್ತರಿಸಿ.

- a) Committee For Democracy      b) Council For Democracy  
ಕಮಿಟಿ ಫಾರ್ ಡೆಮಾಕ್ರಸಿ      ಕೌನ್ಸಿಲ್ ಫಾರ್ ಡೆಮಾಕ್ರಸಿ  
c) Centre For Democracy      d) None of the above  
ಸೆಂಟರ್ ಫಾರ್ ಡೆಮಾಕ್ರಸಿ      ಮೇಲಿನ ಯಾವುದೂ ಅಲ್ಲ



21. UDHR deals with \_\_\_\_\_ Articles.

ಮಾನವ ಹಕ್ಕುಗಳ ಸಾರ್ವತ್ರಿಕ ಘೋಷಣೆಯಲ್ಲಿ \_\_\_\_\_ ವಿಧಿಗಳಿವೆ.

- a) 18                      b) 25                      c) 30                      d) 50

22. Right to vote is

ಮತದಾನದ ಹಕ್ಕು ಇದಾಗಿದೆ

- a) Political right              b) Civil right              c) Social right              d) All the above

ರಾಜಕೀಯ ಹಕ್ಕು              ನಾಗರಿಕ ಹಕ್ಕು              ಸಾಮಾಜಿಕ ಹಕ್ಕು              ಈ ಮೇಲಿನ ಎಲ್ಲವೂ

23. Economic, social and cultural rights aims to safeguard the following

ಆರ್ಥಿಕ, ಸಾಮಾಜಿಕ ಹಾಗೂ ಸಾಂಸ್ಕೃತಿಕ ಹಕ್ಕುಗಳು ಈ ಕೆಳಗಿನ ಮೂಲಾವಶ್ಯಕತೆಗಳನ್ನು ಕಾಪಾಡುತ್ತವೆ

- a) Food                      b) Clothing                      c) Shelter                      d) All the above

ಆಹಾರ                      ಉಡುಪು                      ಆಶ್ರಯ                      ಈ ಮೇಲಿನ ಎಲ್ಲವೂ

24. PUCL bulletin is

ಪಿಯುಸಿಎಲ್ ಬುಲೆಟಿನ್

- a) Monthly journal              b) Newspaper  
ಮಾಸಿಕ ವರ್ತಮಾನ ಪತ್ರಿಕೆ              ವಾರ್ತಾವಪತ್ರಿಕೆ
- c) News channel              d) None of the above  
ವಾರ್ತಾ ಚಾನೆಲ್              ಮೇಲಿನ ಯಾವುದೂ ಅಲ್ಲ

25. Who appoints the Chairperson and other members of State Human Rights Commission ?

ರಾಜ್ಯ ಮಾನವ ಹಕ್ಕುಗಳ ಆಯೋಗದ ಅಧ್ಯಕ್ಷ ಹಾಗೂ ಇತರ ಸದಸ್ಯರನ್ನು ಯಾರು ನೇಮಿಸುತ್ತಾರೆ ?

- a) President                      b) Governor  
ರಾಷ್ಟ್ರಪತಿ                      ರಾಜ್ಯಪಾಲರು
- c) Prime Minister              d) Chief Justice of Supreme Court  
ಪ್ರಧಾನಮಂತ್ರಿ                      ಸುಪ್ರೀಂ ಕೋರ್ಟಿನ ಮುಖ್ಯ ನ್ಯಾಯಮೂರ್ತಿ



26. Human rights do not have any barriers of

ಮಾನವ ಹಕ್ಕುಗಳಿಗೆ ಯಾವುದೇ ರೀತಿಯ ಈ ಕೆಳಗಿನ ಅಡ್ಡಿಗಳಿಲ್ಲ

a) Language

ಭಾಷೆ

b) Religion

ಧರ್ಮ

c) Colour

ಬಣ್ಣ

d) Language, religion, colour and sex

ಭಾಷೆ, ಧರ್ಮ, ಬಣ್ಣ ಹಾಗೂ ಲಿಂಗ

27. The State Human Rights Commission is headed by

ರಾಜ್ಯ ಮಾನವ ಹಕ್ಕುಗಳ ಆಯೋಗದ ಅಧ್ಯಕ್ಷರು

a) Governor

ರಾಜ್ಯಪಾಲರು

b) The Chief Minister

ಮುಖ್ಯಮಂತ್ರಿ

c) The Opposition Party Leader

ವಿರೋಧ ಪಕ್ಷದ ನಾಯಕ

d) The Retired Chief Justice of High Court

ಉಚ್ಚ ನ್ಯಾಯಾಲಯದ ನಿವೃತ್ತ ಮುಖ್ಯ ನ್ಯಾಯಮೂರ್ತಿ

28. State of emergency in India was in force from

ಭಾರತದಲ್ಲಿ ತುರ್ತುಪರಿಸ್ಥಿತಿ ಜಾರಿಯಲ್ಲಿದ್ದಂತಹ ವರ್ಷ

a) 1947-1949

b) 1971-1973

c) 1960-1965

d) 1975-1977

29. Which of the following is not a branch of Human Rights Commission ?

ಈ ಕೆಳಗಿನ ಯಾವುದು ಮಾನವ ಹಕ್ಕುಗಳ ಆಯೋಗದ ಶಾಖೆ ಅಲ್ಲ ?

a) National Commission for women

ರಾಷ್ಟ್ರೀಯ ಮಹಿಳಾ ಆಯೋಗ

b) National Commission for Minorities

ರಾಷ್ಟ್ರೀಯ ಅಲ್ಪಸಂಖ್ಯಾತ ಆಯೋಗ

c) National Commission for Scheduled Castes

ರಾಷ್ಟ್ರೀಯ ಪರಿಶಿಷ್ಟ ಆಯೋಗ

d) National Water Commission

ರಾಷ್ಟ್ರೀಯ ಜಲ ಆಯೋಗ



30. Human rights are humans

ಮಾನವ ಹಕ್ಕುಗಳು ಮಾನವನ

a) Natural rights

ಸ್ವಾಭಾವಿಕ ಹಕ್ಕುಗಳು

c) Conventional rights

ಸಾಂಪ್ರದಾಯಿಕ ಹಕ್ಕುಗಳು

b) Legal rights

ಶಾಸನಾತ್ಮಕ ಹಕ್ಕುಗಳು

d) None of the above

ಮೇಲಿನ ಯಾವುದೂ ಅಲ್ಲ

31. Is PUCL a voluntary organisation ?

ಪಿಯುಸಿಎಲ್ ಸ್ವಯಂ ಪ್ರೇರಿತ ಸಂಸ್ಥೆಯೇ ?

a) Yes

ಹೌದು

b) No

ಅಲ್ಲ

c) Not sure

ವಿಚಿತವಲ್ಲ

d) Not at all

ಅಲ್ಲವೇ ಅಲ್ಲ

32. Term of members of National Commission for minorities is

ರಾಷ್ಟ್ರೀಯ ಅಲ್ಪಸಂಖ್ಯಾತ ಆಯೋಗದ ಸದಸ್ಯರ ಅವಧಿ

a) 3 years

3 ವರ್ಷಗಳು

b) 4 years

4 ವರ್ಷಗಳು

c) 5 years

5 ವರ್ಷಗಳು

d) 10 years

10 ವರ್ಷಗಳು

33. Child Labour Act

ಬಾಲ ಕಾರ್ಮಿಕ ಕಾಯ್ದೆ

a) 1961

b) 1986

c) 1955

d) 1993

34. Hot-line and help-line offers the following services

ಹಾಟ್ ಲೈನ್ ಹಾಗೂ ಹೆಲ್ಪ್ ಲೈನ್ ಈ ಕೆಳಗಿನ ಸೇವೆಯನ್ನು ನೀಡುತ್ತದೆ

a) Telephone

ದೂರವಾಣಿ

b) Telex

ಟೆಲೆಕ್ಸ್

c) Fax

ಫ್ಯಾಕ್ಸ್

d) All the above

ಮೇಲಿನ ಎಲ್ಲವೂ

35. Commission of Sati (Prohibition) Act

ಸತಿ (ನಿರಂತರಣ) ಆಯೋಗ ಕಾಯ್ದೆ

a) 1920

b) 1945

c) 1947

d) 1987

36. Right to peace is

ಶಾಂತಿಯ ಹಕ್ಕು

a) Individual right

ವೈಯಕ್ತಿಕ ಹಕ್ಕು

b) Civil right

ನಾಗರಿಕ ಹಕ್ಕು

c) Collective right

ಸಾಮೂಹಿಕ ಹಕ್ಕು

d) Social right

ಸಾಮಾಜಿಕ ಹಕ್ಕು





37. Article 4 of the UDHR deals with

ಮಾನವ ಹಕ್ಕುಗಳ ಸಾರ್ವತ್ರಿಕ ಘೋಷಣೆಯ 4ನೇ ವಿಧಿಯು ಇದನ್ನೊಳಗೊಂಡಿದೆ

- |   |  |
|---|--|
| a) Torture and cruelty<br>ಚಿತ್ರಹಿಂಸೆ ಹಾಗೂ ಕ್ರೌರ್ಯ | b) Alcoholism<br>ಮದ್ಯವ್ಯಸನ                       |
| c) Gambling<br>ಜೂಜಾಡುವುದು                         | d) Slavery and servitude<br>ಗುಲಾಮಗಿರಿ ಹಾಗೂ ದಾಸ್ಯ |

38. Article 16 of Human Rights is important because

ಮಾನವ ಹಕ್ಕುಗಳ 16ನೇ ವಿಧಿ ಪ್ರಾಮುಖ್ಯವಾದುದು ಏಕೆಂದರೆ

- a) It provides right to marry and form family  
ಇದು ವಿವಾಹ ಹಾಗೂ ಸಂಸಾರವನ್ನು ಹೊಂದುವ ಹಕ್ಕನ್ನು ನೀಡುತ್ತದೆ
- b) It promotes human life  
ಇದು ಮಾನವನ ಜೀವನವನ್ನು ಉತ್ತೇಜಿಸುತ್ತದೆ
- c) It prevents slavery  
ಇದು ಗುಲಾಮಗಿರಿಯನ್ನು ತಡೆಯುತ್ತದೆ
- d) None of the above  
ಮೇಲಿನ ಯಾವುದೂ ಅಲ್ಲ

39. Dowry Prohibition Act came into force in the year

ವರದಕ್ಷಿಣೆ ನಿಷೇಧ ಕಾಯ್ದೆ ಜಾರಿಗೆ ಬಂದ ವರ್ಷ

- a) 1947                      b) 1950                      c) 1961                      d) 1986

40. Who was The First President of PUCLDR ?

ಪಿಯುಸಿಎಲ್‌ಡಿಆರ್‌ನ ಪ್ರಥಮ ಅಧ್ಯಕ್ಷರು ಯಾರು ?

- |   |                                  |
|---|----------------------------------|
| a) V.M. Jarkande<br>ವಿ.ಎಮ್. ಜಾರ್ಕಂಡೆ          | b) Krishna Kamath<br>ಕೃಷ್ಣ ಕಾಮತ್ |
| c) Jaya Prakash Narayan<br>ಜಯ ಪ್ರಕಾಶ್ ನಾರಾಯಣ್ | d) Savarkar<br>ಸಾವರ್ಕರ್          |



44. The Greek word 'Arche' means

ಗ್ರೀಕ್ ಪದ 'ಆರ್ಚಿ' ಎಂದರೆ \_\_\_\_\_ ಎಂದರ್ಥ.

- |           |          |          |             |
|-----------|----------|----------|-------------|
| a) Status | b) Power | c) Right | d) Rule     |
| ಅಂತಸ್ತು   | ಅಧಿಕಾರ   | ಹಕ್ಕು    | ಆಡಳಿತ ನಡೆಸು |

45. Maclver prefers to call matriarchal family as

ಮಾತೃ ಸತ್ತಾತ್ಮಕ ಕುಟುಂಬವನ್ನು ಮೆಕ್ಲೆವರ್ \_\_\_\_\_ ಕುಟುಂಬ ಎಂದು ಕರೆಯುವುದು ಸೂಕ್ತ ಎಂದಿದ್ದಾರೆ.

- |                            |                      |
|----------------------------|----------------------|
| a) Female dominated family | b) Maternal family   |
| ಮಾತೃ ಪ್ರಾಬಲ್ಯದ             | ಮಾತೃ ಮೂಲ             |
| c) Matrilineal family      | d) Matrilocal family |
| ಮಾತೃ ವಂಶೀಯ                 | ಮಾತೃ ಸ್ಥಾನೀಯ         |

46. Gender roles refer to

ಸಾಮಾಜಿಕ ಲಿಂಗ ಪಾತ್ರಗಳೆಂದರೆ ಅವು

- |                    |                                       |
|--------------------|---------------------------------------|
| a) Father's role   | b) Mother's role                      |
| ತಂದೆಯ ಪಾತ್ರವಾಗಿದೆ  | ತಾಯಿಯ ಪಾತ್ರವಾಗಿದೆ                     |
| c) Children's role | d) Feminine roles and masculine roles |
| ಮಕ್ಕಳ ಪಾತ್ರವಾಗಿದೆ  | ಪುರುಷತನದ ಹಾಗೂ ಸ್ತ್ರೀತನದ ಪಾತ್ರಗಳಾಗಿವೆ  |

47. Gender stereotypes \_\_\_\_\_ discriminatory treatment given to women.

ಲಿಂಗ ಪಡಿಯಚ್ಚುಗಳು ಸ್ತ್ರೀಯರನ್ನು ತಾರತಮ್ಯಾತ್ಮಕವಾಗಿ ನಡೆಸಿಕೊಳ್ಳುತ್ತಿರುವುದನ್ನು

- |                  |                  |
|------------------|------------------|
| a) Criticise     | b) Justify       |
| ಟೀಕಿಸುತ್ತದೆ      | ಸಮರ್ಥಿಸುತ್ತದೆ    |
| c) Ignore        | d) Fight against |
| ನಿರ್ಲಕ್ಷಿಸುತ್ತದೆ | ವಿರೋಧಿಸುತ್ತದೆ    |



44 The Greek word 'Arche' means

ಗ್ರೀಕ್ ಪದ 'ಆರ್ಚೆ' ಎಂದರೆ \_\_\_\_\_ ಎಂದರ್ಥ.

- a) Status                      b) Power                      c) Right                      d) Rule
- ಅಂಶಸ್ತು                      ಅಧಿಕಾರ                      ಹಕ್ಕು                      ಆಡಳಿತ ನಡೆಸು

45. Maclver prefers to call matriarchal family as

ಮಾತೃ ಸತ್ತಾತ್ಮಕ ಕುಟುಂಬವನ್ನು ಮೆಕ್ಲೆವರ್ \_\_\_\_\_ ಕುಟುಂಬ ಎಂದು ಕರೆಯುವುದು ಸೂಕ್ತ ಎಂದಿದ್ದಾರೆ.

- a) Female dominated family                      b) Maternal family
- ಮಾತೃ ಪ್ರಾಬಲ್ಯದ                      ಮಾತೃ ಮೂಲ
- c) Matrilineal family                      d) Matrilocal family
- ಮಾತೃ ಪಂಶೀಯ                      ಮಾತೃ ಸ್ಥಾನೀಯ

46. Gender roles refer to

ಸಾಮಾಜಿಕ ಲಿಂಗ ಪಾತ್ರಗಳೆಂದರೆ ಅವು

- a) Father's role                      b) Mother's role
- ತಂದೆಯ ಪಾತ್ರವಾಗಿದೆ                      ತಾಯಿಯ ಪಾತ್ರವಾಗಿದೆ
- c) Children's role                      d) Feminine roles and masculine roles
- ಮಕ್ಕಳ ಪಾತ್ರವಾಗಿದೆ                      ಪುರುಷನದ ಹಾಗೂ ಸ್ತ್ರೀತನದ ಪಾತ್ರಗಳಾಗಿವೆ

47. Gender stereotypes \_\_\_\_\_ discriminatory treatment given to women.

ಲಿಂಗ ಪಡಿಯಚ್ಚುಗಳು ಸ್ತ್ರೀಯರನ್ನು ತಾರತಮ್ಯಾತ್ಮಕವಾಗಿ ನಡೆಸಿಕೊಳ್ಳುತ್ತಿರುವುದನ್ನು

- a) Criticise                      b) Justify
- ಟೀಕಿಸುತ್ತದೆ                      ಸಮರ್ಥಿಸುತ್ತದೆ
- c) Ignore                      d) Fight against
- ನಿರ್ಲಕ್ಷಿಸುತ್ತದೆ                      ವಿರೋಧಿಸುತ್ತದೆ

48. Gender sensitization means

ಲಿಂಗ ಸಂವೇದನೆ ಎಂದರೆ

a) Creating sensation about sex

ಲೈಂಗಿಕತೆಯ ಕುರಿತಾದ ಭಾವೋನ್ಮಾದ

b) Creating curiosity about women

ಸ್ತ್ರೀಯರ ಬಗ್ಗೆ ಕುತೂಹಲ ಹೆಚ್ಚಿಸುವುದು

c) Creating curiosity about men

ಪುರುಷರ ಬಗ್ಗೆ ಕುತೂಹಲ ಹೆಚ್ಚಿಸುವುದು

d) Creating consciousness about democratic gender order

ಪ್ರಜಾಸತ್ತಾತ್ಮಕ ಸ್ವರೂಪದ ಸಾಮಾಜಿಕ ಲಿಂಗ ವ್ಯವಸ್ಥೆಯ ಬಗ್ಗೆ ಅಳಿವನ್ನು ಮೂಡಿಸುವ ಯತ್ನವಾಗಿದೆ

49. Women tend to work for longer hours because

ಸ್ತ್ರೀಯರು ಪುರುಷರಿಗಿಂತ ಹೆಚ್ಚು ಸಮಯ ದುಡಿಯಲು ಕಾರಣವೇನೆಂದರೆ

a) They are compelled to work more

ಅವರು ಕೆಲಸ ಮಾಡಲೇ ಬೇಕಾದ ಒತ್ತಾಯಕ್ಕೆ ಒಳಗಾಗುತ್ತಾರೆ

b) Men do not work

ಪುರುಷರು ಕೆಲಸ ಮಾಡುವುದಿಲ್ಲ

c) Women can take support of children in their work

ಅವರು ತಮ್ಮ ಕೆಲಸದಲ್ಲಿ ಮಕ್ಕಳ ಸಹಕಾರವನ್ನು ಪಡೆಯಬಲ್ಲರು

d) They enjoy the work

ಅವರು ಕೆಲಸ ಮಾಡುವುದನ್ನು ಇಷ್ಟಪಡುತ್ತಾರೆ

50. Give an example of stereotype.

ಪಡಿಯಚ್ಚುಗಳು ಎಂಬುದಕ್ಕೊಂದು ಉದಾಹರಣೆ ನೀಡಿರಿ

a) Government servants are lazy

ಸರ್ಕಾರಿ ನೌಕರರು ನೋಮಾರಿಗಳು

b) Police people are corrupt

ಪೊಲೀಸರು ಭ್ರಷ್ಟರು

c) Men cannot take care of the little children

ಗಂಡಸರು ಚಿಕ್ಕ ಮಕ್ಕಳ ಸಂಪೋಷಣೆ ಮಾಡಲಾರರು

d) All the above

ಈ ಮೇಲಿನ ಎಲ್ಲವೂ







60. Womens in India reside in a larger number in

ಭಾರತದ ಸ್ತ್ರೀಯರು ಬಹು ದೊಡ್ಡ ಸಂಖ್ಯೆಯಲ್ಲಿ ವಾಸಿಸುವುದು ಅಲ್ಲಿನ \_\_\_\_\_ ಗಳಲ್ಲಿ

a) Small town

ಚಿಕ್ಕ ಪಟ್ಟಣಗಳಲ್ಲಿ

b) Big cities

ಬೃಹತ್ ನಗರಗಳಲ್ಲಿ

c) Rural areas

ಗ್ರಾಮಾಂತರ ಪ್ರದೇಶಗಳಲ್ಲಿ

d) Tribal areas

ಗುಡ್ಡಗಾಡು ಪ್ರದೇಶದಲ್ಲಿ

61. Crimes against women are increasing because

ಸ್ತ್ರೀಯರ ವಿರುದ್ಧದ ಅಪರಾಧಗಳು ಹೆಚ್ಚುತ್ತಿರುವುದಕ್ಕೆ ಕಾರಣವೇನೆಂದರೆ

a) Women are weak

ಸ್ತ್ರೀಯರು ದುರ್ಬಲರು

b) Men enjoys crime against them

ಮಹಿಳೆಯರ ವಿರುದ್ಧ ಅಪರಾಧವನ್ನು ಪುರುಷರು ಇಷ್ಟಪಡುತ್ತಾರೆ

c) Due to social support

ಸಾಮಾಜಿಕ ಪ್ರೋತ್ಸಾಹದಿಂದ

d) Laws and legislations relating to them are ineffective

ಅಂತಹ ಅಪರಾಧಗಳಿಗೆ ಸಂಬಂಧಿಸಿದ ಕಾನೂನುಗಳು ಪರಿಣಾಮಕಾರಿ ಆಗಿಲ್ಲ

62. Foeticide refers to the act of

ಭ್ರೂಣಹತ್ಯೆ ಎಂಬುದು \_\_\_\_\_ ಕೃತ್ಯಕ್ಕೆ ಸಂಬಂಧಿಸಿದ್ದು

a) Killing female person

ಮಹಿಳೆಯೊಬ್ಬಳನ್ನು ಕೊಲ್ಲುವ

b) Killing a female child as soon as it is born

ಹೆಣ್ಣು ಶಿಶುವೊಂದನ್ನು ಅದು ಹುಟ್ಟಿದ ತಕ್ಷಣ ಸಾಯಿಸುವ

c) Killing a girl child before she is born

ಮಗುವೊಂದು ಹುಟ್ಟುವುದಕ್ಕೆ ಮುಂಚಿತವಾಗಿಯೇ ಅದನ್ನು ಸಾಯಿಸುವ

d) All the first three

ಈ ಮೊದಲ ಮೂರು ಬಗೆಯ



63. Atrocities against women in common in

ಮಹಿಳಾ ದೌರ್ಜನ್ಯ ಕಡೆಯ ಕಾಯಿದೆಯು ಈ ಯಾವ ದೇಶದಲ್ಲಿದೆ ?

- |                          |  |
|--------------------------|--|
| a) India<br>ಇಂಡಿಯಾ       | b) Pakistan<br>ಪಾಕಿಸ್ತಾನ                 |
| c) Sri Lanka<br>ಶ್ರೀಲಂಕಾ | d) All over the world<br>ಎಲ್ಲಾ ದೇಶಗಳಲ್ಲಿ |

64. Women in rural areas and urban slum areas are faced with the problem of

ಗ್ರಾಮಾಂತರ ಪ್ರದೇಶದ ಸ್ತ್ರೀಯರು ಹಾಗೂ ಗ್ರಾಮೀಣ ಕೆಲವರ್ಗದ ಕೊಳಚೆ ಪ್ರದೇಶಗಳ ಸ್ತ್ರೀಯರು  
\_\_\_\_\_ ಸಮಸ್ಯೆಯನ್ನು ಎದುರಿಸುತ್ತಿದ್ದಾರೆ.

- |                                    |  |
|------------------------------------|--|
| a) Drinking water<br>ಕುಡಿಯುವ ನೀರಿನ | b) Health related problems<br>ಆರೋಗ್ಯ ಸಂಬಂಧಿತ |
| c) Nutrition<br>ಪೌಷ್ಟಿಕತೆಯ         | d) All the three<br>ಈ ಮೊದಲಿನ ಮೂರು ಬಗೆಯ       |

65. Who in India have the craving for male child ?

ಭಾರತದಲ್ಲಿ ಗಂಡು ಮಗುವಿಗಾಗಿ ಹಂಬಲಿಸುವವರು ಯಾರು ?

- |  |                                  |
|--|----------------------------------|
| a) Only men<br>ಪುರುಷರು ಮಾತ್ರ                     | b) Only women<br>ಸ್ತ್ರೀಯರು ಮಾತ್ರ |
| c) Both men and women<br>ಪುರುಷರು ಮತ್ತು ಸ್ತ್ರೀಯರು | d) No one<br>ಯಾರು ಬಯಸುವುದಿಲ್ಲ    |

66. State in which education is relatively still lagging behind is

\_\_\_\_\_ ರಾಜ್ಯಗಳಲ್ಲಿ ಸಾಕ್ಷರತಾಮಟ್ಟ ಬಹಳ ಕನಿಷ್ಠ ಮಟ್ಟದ್ದಾಗಿದೆ.

- |                          |                   |                                  |                                     |
|--------------------------|-------------------|----------------------------------|-------------------------------------|
| a) Rajasthan<br>ರಾಜಸ್ಥಾನ | b) Bihar<br>ಬಿಹಾರ | c) Uttar Pradesh<br>ಉತ್ತರ ಪ್ರದೇಶ | d) All the three<br>ಈ ಮೂರು ರಾಜ್ಯಗಳು |
|--------------------------|-------------------|----------------------------------|-------------------------------------|





67. Of all the factors, which factor is considered as the most important one in achieving empowerment of women ?

ಸ್ತ್ರೀ ಸಶಕ್ತೀಕರಣವನ್ನು ಸಾಧಿಸಲು ಯಾವ ಅಂಶವು ಅತ್ಯಂತ ಹೆಚ್ಚು ಪ್ರಮುಖವಾದುದಾಗಿದೆ ?

a) Education of women

ಸ್ತ್ರೀಯರ ಶಿಕ್ಷಣ

b) Providing jobs for women

ಸ್ತ್ರೀಯರಿಗೆ ಕೆಲಸ ನೀಡುವಿಕೆ

c) Providing all the material comfort at home

ಸ್ತ್ರೀಯರಿಗೆ ಎಲ್ಲಾ ಬಗೆಯ ಭೌತಿಕ ಅನುಕೂಲತೆಗಳನ್ನು ನೀಡುವುದು

d) None of these

ಯಾವುದೂ ಅಲ್ಲ

68. Trafficking in women refers to

ಮಹಿಳೆಯರಲ್ಲಿ ಅನೈತಿಕ ವ್ಯವಹಾರಕ್ಕಾಗಿ ವ್ಯಾಪಾರವೆಂದರೆ

a) Kidnapping and selling girls and women

ಹೆಣ್ಣು ಮಕ್ಕಳನ್ನು ಹಾಗೂ ಸ್ತ್ರೀಯರನ್ನು ಅಪಹರಿಸಿ ಮಾರಾಟ ಮಾಡುವುದು

b) Travelling women

ಸದಾ ಪ್ರಯಾಣ ಮಾಡುವ ಮಹಿಳೆಯರು

c) Traffic women police

ಸಾರಿಗೆ ಇಲಾಖೆಯಲ್ಲಿನ ಮಹಿಳಾ ಪೊಲೀಸರು

d) Selecting women for driving vehicles

ವಾಹನ ಚಲಾಯಿಸಲು ಹೆಣ್ಣು ಮಕ್ಕಳನ್ನು ಆಯ್ಕೆ ಮಾಡಿ ನಿಯುಕ್ತಿಗೊಳಿಸುವುದು

69. The Earliest Act to prohibit trafficking in women in independent India was passed in

ಮಹಿಳೆಯರ ಮಾರಾಟವನ್ನು ತಡೆಗಟ್ಟುವುದಕ್ಕಾಗಿ ಸ್ವತಂತ್ರ ಭಾರತವು \_\_\_\_\_ ವರ್ಷದಲ್ಲಿ ಮೊದಲ ಬಾರಿಗೆ ಶಾಸನವೊಂದನ್ನು ಕೈಗೊಂಡಿತ್ತು.

a) 1996

b) 1986

c) 2006

d) 1956

70. Globalisation provides for

ಜಾಗತೀಕರಣವು \_\_\_\_\_ ಅವಕಾಶ ನೀಡುವುದು.

a) Economic independence of women

ಸ್ತ್ರೀಯರ ಆರ್ಥಿಕ ಸ್ವಾವಲಂಬನೆಗೆ

b) More freedom to women

ಸ್ತ್ರೀಯರಿಗೆ ಹೆಚ್ಚು ಸ್ವಾತಂತ್ರ್ಯವನ್ನು ಅನುಭವಿಸುವ

c) Better opportunities

ಎಲ್ಲಾ ರೀತಿಯಿಂದಲೂ ಉತ್ತಮ ಅವಕಾಶ

d) All the above

ಈ ಮೇಲಿನ ಎಲ್ಲಾ

71. In which city of the world the Fourth World Conference on women was held ?

ಜಗತ್ತಿನ ಯಾವ ನಗರದಲ್ಲಿ ಮಹಿಳೆಯರ ಕುರಿತಾದ ನಾಲ್ಕನೇ ಅಂತರಾಷ್ಟ್ರೀಯ ಸಮ್ಮೇಳನ ನಡೆಯಿತು ?

a) New Delhi

b) New York

c) Beijing

d) Nairobi

ನವ ದೆಹಲಿ

ನ್ಯೂಯಾರ್ಕ್

ಬೀಜಿಂಗ್

ನ್ಯೆರೋಬಿ

72. Article 14 assures equality to all citizens in matter such as

ಸಂವಿಧಾನದ 14ನೇ ವಿಧಿಯು \_\_\_\_\_ ವಿಚಾರದಲ್ಲಿ ಎಲ್ಲಾ ಪ್ರಜೆಗಳಿಗೆ ಸಮಾನತೆಯ ಭರವಸೆಯನ್ನು ನೀಡುವುದು.

a) Political field

b) Economic field

c) Social field

d) All the above

ರಾಜಕೀಯ

ಆರ್ಥಿಕ

ಸಾಮಾಜಿಕ

ಈ ಮೇಲಿನ ಎ

73. Which Article of the Indian Constitution protects and promotes the educational and economic interests of women ?

ಭಾರತದ ಸಂವಿಧಾನದ ಯಾವ ವಿಧಿಯು ಮಹಿಳೆಯರ ಶೈಕ್ಷಣಿಕ ಹಾಗೂ ಆರ್ಥಿಕ ಆಸಕ್ತಿಗಳನ್ನು ರಕ್ಷಿಸುತ್ತದೆ ಹಾಗೂ ಪ್ರೋತ್ಸಹಿಸುತ್ತದೆ ?

a) Article 46

b) Article 20

c) Article 59

d) Article 22

46ನೇ ವಿಧಿ

20ನೇ ವಿಧಿ

59ನೇ ವಿಧಿ

22ನೇ ವಿಧಿ



74. Who constitute a large chunk of the marginalised women ?

ಅಂಚೆಗೆ ತಳ್ಳಲ್ಪಟ್ಟ ಮಹಿಳೆಯರು ಹೆಚ್ಚು ಇರುವ ಸಮುದಾಯ ಯಾವುದು ?

- a) Scheduled caste and scheduled tribe women  
ಪರಿಶಿಷ್ಟ ಜಾತಿ ಮತ್ತು ಪರಿಶಿಷ್ಟ ಬುಡಕಟ್ಟುಗಳಿಗೆ ಸೇರಿದ ಮಹಿಳೆಯರು
- b) Rural women  
ಗ್ರಾಮೀಣ ಮಹಿಳೆಯರು
- c) Urban women  
ನಗರದ ಮಹಿಳೆಯರು
- d) Old widows  
ವೃದ್ಧ ವಿಧವೆಯರು

75. Mention the earliest social legislation affecting the Muslim marriage.

ಮುಸ್ಲಿಂ ವಿವಾಹಕ್ಕೆ ಸಂಬಂಧಿಸಿದ ಮೊಟ್ಟ ಮೊದಲನೆಯ ಸಾಮಾಜಿಕ ಶಾಸನವನ್ನು ತಿಳಿಸಿ.

- a) Muslim Women's Protection of Rights on Divorce Act and Iddat  
ಮುಸ್ಲಿಂ ಮಹಿಳೆಯರ (ವಿಚ್ಛೇದನಾ ನಂತರ ಹಕ್ಕುಗಳ ರಕ್ಷಣೆ) ಕಾಯ್ದೆ ಮತ್ತು ಇದ್ದತ್
- b) The Criminal Law Amendment Act  
ಅಪರಾಧಿ ಕಾನೂನು ತಿದ್ದುಪಡಿ ಕಾಯ್ದೆ
- c) The Suppression of Immoral Traffic of Women and Girls Act  
ಕನ್ಯೆಯರ ಹಾಗೂ ಮಹಿಳೆಯರ ಅನೈತಿಕ ವ್ಯವಹಾರ ಪ್ರತಿಬಂಧಕ ಕಾಯ್ದೆ
- d) The dissolution of Muslim Marriage Act  
ಮುಸ್ಲಿಂ ವಿವಾಹ ವಿಸರ್ಜನಾ ಕಾಯ್ದೆ

76. Which Act provided the Hindu women the right to divorce her husband ?

ಯಾವ ಶಾಸನವು ಹಿಂದೂ ಸ್ತ್ರೀಯರಿಗೆ ತಮ್ಮ ಗಂಡನಿಗೆ ವಿಚ್ಛೇದನ ನೀಡುವ ಹಕ್ಕನ್ನು ನೀಡಿದೆ ?

- a) The Indian Divorce Act, 1869  
ಭಾರತೀಯ ವಿಚ್ಛೇದನಾ ಕಾಯ್ದೆ, 1869
- b) The Hindu Marriage Act, 1955  
ಹಿಂದೂ ವಿವಾಹ ಕಾಯ್ದೆ, 1955
- c) The Hindu Succession Act, 1956  
ಹಿಂದೂ ಉತ್ತರಾಧಿಕಾರ ಕಾಯ್ದೆ, 1956
- d) The Hindu Adoption and Maintenance Act, 1956  
ಹಿಂದೂ ದತ್ತು ಸ್ವೀಕಾರ ಹಾಗೂ ಜೀವನಾಂಶ ಕಾಯ್ದೆ, 1956





PART - C

ಭಾಗ - ಸಿ

Environmental Studies

ಪರಿಸರ ಅಧ್ಯಯನ

81. The scientific study of human population is called

ಮಾನವರ ಜನಸಂಖ್ಯೆಯ ವೈಜ್ಞಾನಿಕ ಅಧ್ಯಯನವನ್ನು \_\_\_\_\_ ಎನ್ನುತ್ತಾರೆ.

a) Demography

b) Natality

ಜನಗಣತಿ

ನಟಾಲಿಟಿ

c) Dendrochronology

d) Growth rate

ಪೆಂಡ್ರೋಕ್ರೋನೋಲಜಿ

ಅಭಿವೃದ್ಧಿ ಸಂಖ್ಯಾದರ

82. Mining and quarrying in the forest area is leading to

ಅರಣ್ಯ ಪ್ರದೇಶಗಳಲ್ಲಿ ಗಣಿಗಾರಿಕೆ ಮತ್ತು ಕಲ್ಲಿನ ಕ್ಷಾರಿಗಳಿಂದಾಗಿ \_\_\_\_\_ ಉಂಟಾಗುತ್ತದೆ.

a) Deforestation

b) Reforestation

ನಿರ್ವನೀಕರಣ

ಪುನರ್ವನೀಕರಣ

c) Afforestation

d) Monoculture

ವನೀಕರಣ

ಏಕಕೃಷಿ

83. The year 1921 is called the

1921 ಇಸವಿಯನ್ನು \_\_\_\_\_ ಎಂದು ಕರೆಯುತ್ತಾರೆ.

a) Population explosion year

b) Big divide

ಜನಸಂಖ್ಯಾ ಸ್ಫೋಟ ವರ್ಷ

ಮಹಾವಿಭಜನೆ

c) Year of social mobility

d) Year of migration

ಸಾಮಾಜಿಕ ಚಲನವಲನಗಳ ವರ್ಷ

ಪಲನೆ ವರ್ಷ



84. Increase in the concentration of carbon monoxide in the atmosphere results in

ವಾತಾವರಣದಲ್ಲಿ ಇಂಗಾಲದ ಮೊನೋಕ್ಸೈಡ್ ಪ್ರಮಾಣ ಹೆಚ್ಚಾದ ಪರಿಣಾಮ

a) Reduces oxygen carrying capacity of blood

ರಕ್ತದಲ್ಲಿನ ಆಮ್ಲಜನಕ ಧಾರಣ ಸಾಮರ್ಥ್ಯ ಕುಸಿಯುವುದು

b) Giddiness

ತಲೆಸುತ್ತು ಬರುವುದು

c) Headache

ತಲೆನೋವು ಬರುವುದು

d) All these

ಈ ಎಲ್ಲವೂ

85. Which of the following is an example for radioactive element ?

ಈ ಕೆಳಗಿನವುಗಳಲ್ಲಿ ಅಣುವಿಕರಣ ಮೂಲವಸ್ತುವಿಗೆ ಉದಾಹರಣೆ ಯಾವುದು ?

a) Uranium

b) Cobalt

c) Strontium

d) All these

ಯುರೇನಿಯಂ

ಕೋಬಾಲ್ಟ್

ಸ್ಟ್ರಾಂಶಿಯಂ

ಈ ಎಲ್ಲವೂ

86. Agricultural waste includes

ಕೃಷಿ ತ್ಯಾಜ್ಯವು ಇವುಗಳನ್ನೊಳಗೊಂಡಿದೆ

a) Fertilizers

b) Pesticides

c) Plant debris

d) All these

ಗೊಬ್ಬರ

ಕೀಟನಾಶಕಗಳು

ಸಸ್ಯತ್ಯಾಜ್ಯ

ಈ ಎಲ್ಲವೂ

87. The fungi and bacteria in the soil convert the leaf litter into

ಮಣ್ಣಿನಲ್ಲಿರುವ ಶಿಲೀಂಧ್ರ ಹಾಗೂ ಬ್ಯಾಕ್ಟೀರಿಯಾಗಳು ಒಣಗಿ ಬಿದ್ದ ಹಾಗೂ ಕೊಳೆಯುತ್ತಿರುವ ಎಲೆಗಳನ್ನು  
\_\_\_\_\_ ಆಗಿ ಪರಿವರ್ತಿಸುತ್ತವೆ.

a) Humus

b) Canopy

c) Decomposers

d) None of these

ಹ್ಯೂಮಸ್

ಕೆನೊಪಿ

ವಿಘಟಕರು

ಈ ಯಾವುದೂ ಅ



88. Which of the following is an anthropogenic cause of air pollution ?

ಈ ಕೆಳಗಿನವುಗಳಲ್ಲಿ ಮಾನವ ಸೃಷ್ಟಿತ ವಾಯುಮಾಲಿನ್ಯಕಾರಕ ಯಾವುದು ?

a) Pollen and spores of bacteria

ಪರಾಗ ಹಾಗೂ ಬ್ಯಾಕ್ಟೀರಿಯಾದ ಸ್ಪೋರ್ ಗಳು

b) Volcanoes

ಜ್ವಾಲಾಮುಖಿಗಳು

c) Fungal spores

ಶಿಲೀಂಧ್ರಗಳ ಸ್ಪೋರ್ ಗಳು

d) Combustion of fossil fuel in automobiles

ಪೆಟ್ರೋಲಿಯಂ ಆಧಾರಿತ ಇಂಧನಗಳನ್ನು ವಾಹನಗಳಲ್ಲಿ ಉರಿಸುವುದು

89. Typhoid and cholera are

ಟೈಫಾಯಿಡ್ ಮತ್ತು ಕೊಲೆರಾಗಳು

a) Water borne

ಜಲ ಜನ್ಯ

b) Soil borne

ಮಣ್ಣು ಜನ್ಯ

c) Air borne

ವಾಯು ಜನ್ಯ

d) All these

ಈ ಎಲ್ಲವೂ

90. 'Green Muffler' means

'ಗ್ರೀನ್ ಮಫ್ಲರ್' ಅಂದರೆ

a) Deforestation

ನಿರ್ವನೀಕರಣ

b) Ear muffs

ಕಿವಿ ಮುಚ್ಚುವ ವಸ್ತು

c) Growing trees around the noise producing areas

ಶಬ್ದ ಮಾಲಿನ್ಯ ಇರುವ ಪ್ರದೇಶದ ಸುತ್ತ ಮರಗಳನ್ನು ಬೆಳೆಸುವುದು

d) None of these

ಈ ಯಾವುದೂ ಅಲ್ಲ



91. Minamata disease in Japan in the year 1953 was due to the consumption of \_\_\_\_\_ poisoned fishes.

1953ರಲ್ಲಿ ಜಪಾನಿನಲ್ಲಿ \_\_\_\_\_ ವಿಷಯುಕ್ತ ಮೀನಿನ ಸೇವನೆಯಿಂದ 'ಮಿನಮಾಟ' ರೋಗವು ಬಂದಿತ್ತು.

- |                     |                |                   |                         |
|---------------------|----------------|-------------------|-------------------------|
| a) Mercury<br>ವಾದರಸ | b) Lead<br>ಸೀಸ | c) Iron<br>ಕಬ್ಬಿಣ | d) Chlorine<br>ಕ್ಲೋರಿನ್ |
|---------------------|----------------|-------------------|-------------------------|

92. River is an example for \_\_\_\_\_ ecosystem.

ನದಿಯು ಒಂದು \_\_\_\_\_ ಪರಿಸರ ವ್ಯವಸ್ಥೆಗೆ ಉದಾಹರಣೆಯಾಗಿದೆ.

- |                           |                         |                        |                  |
|---------------------------|-------------------------|------------------------|------------------|
| a) Lentic<br>ನಿಶ್ಚಲ ನೀರಿನ | b) Lotic<br>ಹರಿವು ನೀರಿನ | c) Terrestrial<br>ಭೂಮಿ | d) Aquatic<br>ಜಲ |
|---------------------------|-------------------------|------------------------|------------------|

93. In forest ecosystem the primary source of energy

ಆರಣ್ಯ ಪರಿಸರ ವ್ಯವಸ್ಥೆಯಲ್ಲಿ ತೃತೀಯ ಮೂಲ ಆಗುವುದು

- |                        |                                |                             |                    |
|------------------------|--------------------------------|-----------------------------|--------------------|
| a) Protein<br>ಪ್ರೋಟೀನ್ | b) Carbohydrate<br>ಶರ್ಕರ ಪಿಷ್ಟ | c) Sunlight<br>ಸೂರ್ಯನ ಬೆಳಕು | d) Lipid<br>ಲಿಪಿಡ್ |
|------------------------|--------------------------------|-----------------------------|--------------------|

94. Radiation pollution results in

ವಿಕಿರಣ ಮಾಲಿನ್ಯದ ಪರಿಣಾಮವು

- |                            |                                 |                  |                          |
|----------------------------|---------------------------------|------------------|--------------------------|
| a) Leukaemia<br>ಲ್ಯುಕೇಮಿಯಾ | b) Bone tumor<br>ಎಲುಬಿನ ಆರ್ಬುಸು | c) Death<br>ಸಾವು | d) All these<br>ಈ ಎಲ್ಲವೂ |
|----------------------------|---------------------------------|------------------|--------------------------|

95. Which of the following is an Ex Situ conservation method ?

ಇವುಗಳಲ್ಲಿ ಯಾವುದು ಕೃತಕ ಪರಿಸರದೊಂದಿಗಿನ ವನ್ಯಜೀವಿ ಸಂರಕ್ಷಣೆಯ ವಿಧಾನವಾಗಿದೆ ?

- |   |   |
|---|---|
| a) Evergreen forest<br>ನಿತ್ಯಹರಿದ್ವರ್ಣ ಆರಣ್ಯ | b) Biosphere reserve<br>ಕಾಯ್ದುಟ್ಟ ಜೈವಕಕ್ಷೇತ್ರ |
| c) Zoo<br>ಪ್ರಾಣಿ ಸಂಗ್ರಹಾಲಯ                  | d) Reserve forest<br>ರಕ್ಷಿತಾರಣ್ಯ              |





96. Which of the following is not a method of water conservation ?

ಈ ಕೆಳಗಿನವುಗಳಲ್ಲಿ ಯಾವುದು ನೀರಿನ ಸಂರಕ್ಷಣೆಯ ವಿಧಾನ ಅಲ್ಲ ?

a) Rainwater harvesting

ಮಳೆ ನೀರಿನ ಕೊಯ್ಲು

b) Drawing underground water

ಆಂತರ್ಜಲವನ್ನು ಹೊರ ತೆಗೆಯುವುದು

c) Improving the irrigation methods

ನೀರಾವರಿ ವಿಧಾನಗಳನ್ನು ಸುಧಾರಿಸುವುದು

d) Not wasting water

ನೀರನ್ನು ಪೋಲು ಮಾಡದಿರುವುದು

97. \_\_\_\_\_ is an example for secondary consumer in forest ecosystem.

ಅರಣ್ಯ ಪರಿಸರ ವ್ಯವಸ್ಥೆಯಲ್ಲಿ \_\_\_\_\_ ಒಂದು ದ್ವಿತೀಯ ಭಕ್ಷಕಕ್ಕೆ ಉದಾಹರಣೆ.

a) Plant

ಸಸ್ಯ

b) Grasshopper

ಹುಲ್ಲು ಕುದುರೆ

c) Elephant

ಆನೆ

d) Jackal

ಕೋಳಿ

98. Acid rain consists of

ಆಮ್ಲ ಮಳೆಯು ಇದನ್ನು ಒಳಗೊಂಡಿದೆ

a) Sulphuric acid

ಸಲ್ಫೂರಿಕ್ ಆಮ್ಲ

b) Nitric acid

ನೈಟ್ರಿಕ್ ಆಮ್ಲ

c) Phosphoric acid

ಫೋಸ್ಫೋರಿಕ್ ಆಮ್ಲ

d) Both a and b

a ಮತ್ತು b ಎರಡೂ

99. Which of the following is not a biodegradable pollutant ?

ಈ ಕೆಳಗಿನವುಗಳಲ್ಲಿ ಯಾವುದು ಜೈವಿಕ ವಿಘಟನೀಯ ಮಾಲಿನ್ಯಕಾರಕವಲ್ಲ ?

a) Sewage

ಚಂಡಿ ನೀರು

b) Paper

ಕಾಗದ

c) Plastic

ಪ್ಲಾಸ್ಟಿಕ್

d) Dry leaves

ತರಗಿಲೆಗಳು





104. The process of conversion of nutrient poor state of water into highly productive form due to the entry of sewage is called

ಚರಂಡಿ ನೀರಿನ ಮಿಶ್ರಣದಿಂದಾಗಿ ಪೋಷಕಾಂಶ ರಹಿತ ನೀರು ಪೋಷಕಾಂಶ ಭರಿತ ನೀರಾಗಿ ಮಾರ್ಪಡುವ ಕ್ರಿಯೆಯನ್ನು \_\_\_\_\_ ಎನ್ನುತ್ತಾರೆ.

a) Biological magnification

ಜೈವಿಕ ಸಂವರ್ಧನೆ

b) Eutrophication

ಯುಟ್ರೊಫಿಕೇಶನ್

c) Biological oxygen demand

ಜೈವಿಕ ಆಮ್ಲಜನಕ ಬೇಡಿಕೆ

d) None of these

ಇವು ಯಾವುದೂ ಅಲ್ಲ

105. Which of the following will be the reason for soil erosion ?

ಈ ಕೆಳಗಿನವುಗಳಲ್ಲಿ ಯಾವುದು ಮಣ್ಣಿನ ಸವೆತಕ್ಕೆ ಕಾರಣವಾಗಬಲ್ಲುದು ?

a) Growing mango trees

ಮಾವಿನ ಮರಗಳನ್ನು ಬೆಳೆಸುವುದು

b) Growing sweet potato plants

ಸಿಹಿಗೊಣಸು ಗಿಡಗಳನ್ನು ಬೆಳೆಸುವುದು

c) Growing banyan trees

ಆಲದ ಮರಗಳನ್ನು ಬೆಳೆಸುವುದು

d) Growing grasses

ಹುಲ್ಲು ಬೆಳೆಸುವುದು

106. "Green House Effect" was discovered by

'ಹಸಿರು ಮನೆ ಪರಿಣಾಮ'ವನ್ನು ಕಂಡುಹಿಡಿದವರು

a) A.J. Tansley

ಎ.ಜೆ. ಟಾನ್ಸ್ಲೆ

b) Joseph Fourier

ಜೋಸೆಫ್ ಫ್ಯೂರಿಯರ್

c) Green Man

ಗ್ರೀನ್ ಮ್ಯಾನ್

d) Des Voeux

ಡೆಸ್ ವೋಕ್ಸ್

107. Air pollution can be controlled by controlling the emission of particulate matter by using

ಸಣ್ಣ ಘನರೂಪಿ ಕಣಗಳು ಗಾಳಿಗೆ ಸೇರಿ ವಾಯುಮಾಲಿನ್ಯವಾಗುವುದನ್ನು \_\_\_\_\_ ಗಳನ್ನು ಬಳಸಿ ಕಡೆಯಬಹುದು.

a) Fabric filter

ಫ್ಯಾಬ್ರಿಕ್ ಫಿಲ್ಟರ್

b) Wet scrubber

ವೆಟ್ ಸ್ಕ್ರಬ್ಬರ್

c) Electrostatic precipitator

ಇಲೆಕ್ಟ್ರೊಸ್ಟಾಟಿಕ್ ಪ್ರೆಸಿಪಿಟೇಟರ್

d) All of these

ಈ ಎಲ್ಲವೂ



108. The reason for stone cancer to the statue of Rheim Bishop Church of France is

ಫ್ರಾನ್ಸ್‌ನ ರೈಮ್ಸ್ ಬಿಷಪ್ ಚರ್ಚ್‌ನಲ್ಲಿರುವ ಸುಣ್ಣದ ಕಲ್ಲಿನ ವಿಗ್ರಹವು ಶಿಲಾ ಅಝುರಕ್ಕೆ ತುತ್ತಾಗಲು ಕಾರಣ

- |                                    |   |
|------------------------------------|---|
| a) Global warming<br>ಜಾಗತಿಕ ತಾಪಮಾನ | b) Green house effect<br>ಹಸಿರು ಮನೆ ಪರಿಣಾಮ |
| c) Acid rain<br>ಆಮ್ಲ ಮಳೆ           | d) Smog<br>ಹೊಗೆ ಮಂಜು                      |

109. Chipko Movement was started in \_\_\_\_\_ State.

ಚಿಪ್ಕೊ ಚಳುವಳಿಯು \_\_\_\_\_ ರಾಜ್ಯದಲ್ಲಿ ಪ್ರಾರಂಭವಾಯಿತು.

- |                                  |                   |                         |                       |
|----------------------------------|-------------------|-------------------------|-----------------------|
| a) Uttar Pradesh<br>ಉತ್ತರ ಪ್ರದೇಶ | b) Bihar<br>ಬಿಹಾರ | c) Karnataka<br>ಕರ್ನಾಟಕ | d) Gujarat<br>ಗುಜರಾತ್ |
|----------------------------------|-------------------|-------------------------|-----------------------|

110. Which one of the following is a method of afforestation ?

ಈ ಕೆಳಗಿನವುಗಳಲ್ಲಿ ಯಾವುದು ವನೀಕರಣದ ವಿಧಾನವಾಗಿದೆ ?

- |   |                                     |
|---|-------------------------------------|
| a) Social forestry<br>ಸಾಮಾಜಿಕ ಅರಣ್ಯ ಯೋಜನೆ | b) Agroforestry<br>ತೋಟದ ಅರಣ್ಯ ಯೋಜನೆ |
| c) Urban forestry<br>ನಗರೀಯ ಅರಣ್ಯ ಯೋಜನೆ    | d) All of these<br>ಈ ಎಲ್ಲವೂ         |

111. An international agreement called the \_\_\_\_\_ was signed by over 30 Nations to limit the production and use of ozone depleting substances.

ಓರೋನ್ ಪದರದ ವಿನಾಶಕ್ಕೆ ಕಾರಣವಾಗುವ ರಾಸಾಯನಿಕಗಳ ಜಾಗತಿಕ ನಿಷೇಧಕ್ಕೆ ಸಂಬಂಧಪಟ್ಟಂತೆ \_\_\_\_\_ ಎಂಬ ಅಂತರರಾಷ್ಟ್ರೀಯ ಒಪ್ಪಂದಕ್ಕೆ 30 ಕ್ಕೂ ಅಧಿಕ ರಾಷ್ಟ್ರಗಳು ಸಹಿ ಮಾಡಿವೆ.

- |   |   |
|---|---|
| a) Kyoto protocol<br>ಕ್ಯೂಟೋ ಒಡಂಬಡಿಕೆ      | b) Montreal protocol<br>ಮಾಂಟ್ರಿಯಲ್ ಒಡಂಬಡಿಕೆ |
| c) Hiroshima protocol<br>ಹಿರೋಶಿಮ ಒಡಂಬಡಿಕೆ | d) Nagasaki protocol<br>ನಾಗಸಾಕಿ ಒಡಂಬಡಿಕೆ    |



112. BNHS stands for

ಬೆಂಗಳೂರಿನ ವಿಜ್ಞಾನ ರೂಪ

a) Bombay Natural Herbarium Spot

ಬಾಂಬೆ ನ್ಯಾಚುರಲ್ ಹೆರ್ಬೇರಿಯಂ ಸೊಸೈಟಿ

c) Board of Natural History Society

ಬೋರ್ಡ್ ಆಫ್ ನ್ಯಾಚುರಲ್ ಹಿಸ್ಟರಿ ಸೊಸೈಟಿ

b) Bombay Natural History Society

ಬಾಂಬೆ ನ್ಯಾಚುರಲ್ ಹಿಸ್ಟರಿ ಸೊಸೈಟಿ

d) Board of Natural Herbarium Society

ಬೋರ್ಡ್ ಆಫ್ ನ್ಯಾಚುರಲ್ ಹೆರ್ಬೇರಿಯಂ ಸೊಸೈಟಿ

113. Match the items listed under Column – I with those given under Column – II. Choose the answer which gives the correct combination of alphabets of the two Columns.

ಕಾಲಮ್ - I ರಲ್ಲಿ ಕೊಟ್ಟಿರುವ ವಿಚಾರಗಳನ್ನು ಕಾಲಮ್ - II ರೊಂದಿಗೆ ಹೊಂದಿಸಿ ಸರಿಯಾದ ಉತ್ತರವನ್ನು ಆಯ್ಕೆ ಮಾಡಿ.

Column – I

A. World Water Day

ವಿಶ್ವ ಜಲ ದಿನ

B. World Ozone Preservation Day

ವಿಶ್ವ ಓಝೋನ್ ಸಂರಕ್ಷಣಾ ದಿನ

C. World Environment Day

ವಿಶ್ವ ಪರಿಸರ ದಿನ

D. World Population Day

ವಿಶ್ವ ಜನಸಂಖ್ಯಾ ದಿನ

Column – II

p. June 5

ಜೂನ್ 5

q. March 22

ಮಾರ್ಚ್ 22

r. July 11

ಜುಲೈ 11

s. April 22

ಏಪ್ರಿಲ್ 22

t. September 16

ಸೆಪ್ಟೆಂಬರ್ 16

a) A – s; B – t; C – p; D – r

c) A – q; B – t; C – p; D – r

b) A – q; B – s; C – p; D – r

d) A – q; B – t; C – p; D – s



114. The 'Appiko Movement' was started in \_\_\_\_\_ district of Karnataka.

'ಅಪ್ಪಿಕೊ ಚಳುವಳಿ' ಯು ಕರ್ನಾಟಕದ \_\_\_\_\_ ಜಿಲ್ಲೆಯಲ್ಲಿ ಆರಂಭವಾಗಿತ್ತು.

a) Uttara Kannada

ಉತ್ತರ ಕನ್ನಡ

c) Chikkamagaluru

ಚಿಕ್ಕಮಗಳೂರು

b) Dakshina Kannada

ದಕ್ಷಿಣ ಕನ್ನಡ

d) Hassan

ಹಾಸನ

115. Identify the organization run by the Indian Government.

ಭಾರತ ಸರ್ಕಾರದಿಂದ ನಡೆಸಲ್ಪಡುವ ಸಂಸ್ಥೆಯನ್ನು ಗುರುತಿಸಿರಿ.

a) Green peace

ಗ್ರೀನ್ ಪೀಸ್

b) NEERI

ಎನ್‌ಇಇಆರ್‌ಐ

c) IUCN

ಐಯುಸಿಎನ್

d) Both b and c

b ಮತ್ತು c ಎರಡೂ

116. Increase in noise level above \_\_\_\_\_ leads to adverse effects in human health.

ಶಬ್ದದ ತೀವ್ರತೆಯು \_\_\_\_\_ ಗಿಂತ ಹೆಚ್ಚಾದಲ್ಲಿ ಮಾನವನ ಆರೋಗ್ಯದ ಮೇಲೆ ವ್ಯತಿರಿಕ್ತ ಪರಿಣಾಮ ಬೀರುತ್ತದೆ.

a) 85 Db

85 ಡಿಬಿ

b) 75 Db

75 ಡಿಬಿ

c) 125 Db

125 ಡಿಬಿ

d) 140 Db

140 ಡಿಬಿ

117. Form of water available for the plants is

ಸಸ್ಯಗಳಿಗೆ ಸದಾ ಲಭ್ಯವಿರುವ ವಿಧದ ಜಲ

a) Gravitational water

ಗುರುತ್ವ ಜಲ

c) Capillary water

ಲೋಮ ಜಲ

b) Ground water

ಅಂತರ್ಜಲ

d) Hygroscopic water

ಅರ್ಧ ಜಲ



118. Roots of the plants growing in clay soil are very poor because of

ಕವೆ ಮಣ್ಣಿನಲ್ಲಿ ಬೆಳೆಯುವ ಗಿಡಗಳ ಬೇರುಗಳು ಕ್ಷೀಣವಾಗಿ ಬೆಳೆಯಲು ಕಾರಣ

- |                                   |                     |
|-----------------------------------|---------------------|
| a) Lack of soil air               | b) Presence of sand |
| ಮಣ್ಣಿನ ವಾಯು ಇಲ್ಲದಿರುವುದು          | ಹೊಗೆ ಇರುವುದರಿಂದ     |
| c) Accumulation of carbon dioxide | d) None of these    |
| ಇಂಗಾಲದ ಡೈಆಕ್ಸೈಡ್ ಸಂಗ್ರಹದಿಂದ       | ಇವು ಯಾವುದೂ ಅಲ್ಲ     |

119. The term 'Ecosystem' was first used by

'ಇಕೋಸಿಸ್ಟಮ್' ಎಂಬ ಪದವನ್ನು ಪ್ರಥಮವಾಗಿ ಬಳಸಿದವರು

- |             |                 |         |            |
|-------------|-----------------|---------|------------|
| a) Lindeman | b) A.G. Tansley | c) Odum | d) Malthus |
| ಲಿಂಡಮನ್     | ಎ.ಜಿ. ಟೇನ್ಸ್ಲೆ  | ಒಡಮ್    | ಮಾಲ್ತಸ್    |

120. Area of the earth that contains and supports life is

ಭೂಮಿಯಲ್ಲಿ ಜೀವಿಗಳು ವಾಸಿಸುವ ಭಾಗ

- |              |                |               |                |
|--------------|----------------|---------------|----------------|
| a) Biosphere | b) Hydrosphere | c) Atmosphere | d) Lithosphere |
| ಜೀವಿಗೋಳ      | ಜಲಗೋಳ          | ವಾಯುಗೋಳ       | ಶಿಲಾಗೋಳ        |

121. Water covers \_\_\_\_\_ of the earth's surface.

ಭೂಮಿಯ \_\_\_\_\_ ಭಾಗವನ್ನು ನೀರು ಆವರಿಸಿದೆ.

- |        |        |        |        |
|--------|--------|--------|--------|
| a) 77% | b) 78% | c) 79% | d) 90% |
|--------|--------|--------|--------|

122. Example of primary carnivore is

ಪ್ರಾಥಮಿಕ ಪ್ರಾಣಿ ಭಕ್ಷಕಕ್ಕೆ ಒಂದು ಉದಾಹರಣೆ

- |        |          |        |           |
|--------|----------|--------|-----------|
| a) Rat | b) Horse | c) Cat | d) Rabbit |
| ಇಲಿ    | ಕುದುರೆ   | ಬೆಕ್ಕು | ಮೊಲ       |



123. Organisms which are unable to produce the food and depend on producers for their food are

ತಮ್ಮ ಆಹಾರ ತಯಾರಿಸಲು ಅಶಕ್ತರಾಗಿದ್ದು, ಉತ್ಪಾದಕರನ್ನು ಅವಲಂಬಿಸಿರುವ ಜೀವಿಗಳು

a) Producers

ಉತ್ಪಾದಕರು

b) Consumers

ಭಕ್ಷಕರು

c) Abiotic components

ಅಜೈವಿಕ ಘಟಕಗಳು

d) None of these

ಇವು ಯಾವುದೂ ಅಲ್ಲ

124. Study of an individual organism and its relationship with its environment is called

ಒಂದು ಜೀವಿ ಮತ್ತು ಅದರ ಪರಿಸರದೊಂದಿಗಿನ ಸಂಬಂಧಗಳ ಅಧ್ಯಯನವೇ

a) Synecology

ಸಮಷ್ಟಿ ಕೇಂದ್ರಿತ ಪರಿಸರಶಾಸ್ತ್ರ

b) Autecology

ವ್ಯಕ್ತಿಕೇಂದ್ರಿತ ಪರಿಸರಶಾಸ್ತ್ರ

c) Ecology

ಪರಿಸರಶಾಸ್ತ್ರ

d) Paleoecology

ಪ್ರಾಗೈವಿ ಪರಿಸರಶಾಸ್ತ್ರ

125. Primary consumers are

ಪ್ರಥಮ ದರ್ಜೆಯ ಅನುಭೋಗಿಗಳು \_\_\_\_\_ ಆಗಿರುತ್ತವೆ.

a) Carnivores

ಮಾಂಸಾಹಾರಿಗಳು

b) Decomposers

ವಿಘಟಕರು

c) Herbivores

ಸಸ್ಯಾಹಾರಿಗಳು

d) Detrivores

ಕೊಳೆತಿನಿಗಳು

126. Example for autotrophs

ಉತ್ಪಾದಕರಿಗೆ ಉದಾಹರಣೆ

a) Grasses

ಹುಲ್ಲು

b) Trees

ಮರ

c) Algae

ಪಾಚಿ

d) All these

ಈ ಎಲ್ಲವೂ



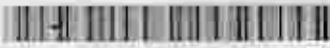

127. Match the items given under Column – I with those given under Column – II :  
Choose the answer that gives the correct combination of alphabets of the two Columns.

ಕಾಲಮ್ - I ರಲ್ಲಿ ಕೊಟ್ಟಿರುವ ವಿಚಾರಗಳನ್ನು ಕಾಲಮ್ - II ರೊಂದಿಗೆ ಹೊಂದಿಸಿ ಸರಿಯಾದ ಉತ್ತರವನ್ನು ಆಯ್ಕೆ ಮಾಡಿ.

Column – I

Column – II

ಕಾಲಮ್ - I

ಕಾಲಮ್ - II

A. The Wildlife Protection Act

p. 1981

ವನ್ಯ ಜೀವಿ ಸಂರಕ್ಷಣಾ ಅಧಿನಿಯಮ

B. The Forest Conservation Act

q. 1972

ಅರಣ್ಯ ಸಂರಕ್ಷಣಾ ಅಧಿನಿಯಮ

C. The Air (Prevention and Control of  
Pollution) Act

r. 1980

ವಾಯು (ಮಾಲಿನ್ಯ ತಡೆ ಮತ್ತು ನಿಯಂತ್ರಣ)  
ಅಧಿನಿಯಮ

D. The Water (Prevention and Control  
of Pollution) Act

s. 1986

ಜಲ (ಮಾಲಿನ್ಯ ತಡೆ ಮತ್ತು ನಿಯಂತ್ರಣ)  
ಅಧಿನಿಯಮ

t. 1974

a) A – s; B – r; C – p; D – t

b) A – q; B – r; C – p; D – s

c) A – t; B – r; C – p; D – s

d) A – q; B – r; C – p; D – t

128. Terracing is a soil conservation technique in

\_\_\_\_\_ ಗಳಲ್ಲಿ ಟೆರೇಸಿಂಗ್ ಒಂದು ಮಣ್ಣಿನ ಸಂರಕ್ಷಣೆಯ ತಂತ್ರವಾಗಿದೆ.

a) Forest

b) Slopes

c) a + b

d) Plateau

ಅರಣ್ಯ

ಇಳಿಜಾರು ಪ್ರದೇಶ

a + b

ಪ್ರಸ್ಥಭೂಮಿ



129. Example of lentic ecosystem is

ನಿಂತನೀರಿನ ಪರಿಸರ ವ್ಯವಸ್ಥೆಗೆ ಉದಾಹರಣೆ

a) Pond

ಕೊಳ

b) Lake

ಸರೋವರ

c) Stream

ತೊರೆ

d) a + b

a + b

130. The maximum biological magnification of D.D.T. through food chain could be seen in

ಡಿ.ಡಿ.ಟಿ.ಯ ಅತ್ಯಧಿಕ ಜೈವಿಕ ಸಂವರ್ಧನೆಯು ಆಹಾರ ಸರಪಳಿಯಲ್ಲಿ ಕಾಣಬಹುದು.

a) Phytoplankton

ಸಸ್ಯಪ್ಲವಕ

b) Zooplankton

ಪ್ರಾಣಿಪ್ಲವಕ

c) Secondary consumer

ದ್ವಿತೀಯಕ ಭಕ್ಷಕ

d) Tertiary consumer

ತೃತೀಯಕ ಭಕ್ಷಕ

131. Match the items given under Column - I with those given under Column - II :  
Choose the answer that gives the correct combination of alphabets of the two columns.

ಕಾಲಮ್ - I ರಲ್ಲಿ ಕೊಟ್ಟಿರುವ ವಿಷಯಗಳನ್ನು ಕಾಲಮ್ - II ರೊಂದಿಗೆ ಹೊಂದಿಸಿ ಸರಿಯಾದ ಉತ್ತರವನ್ನು ಆರಿಸಿ.

Column - I

ಕಾಲಮ್ - I

A. Ionosphere

ಅಯಾನೋಸ್ಫಿಯರ್

B. Exosphere

ಬಹಿರೋಸ್ಫಿಯರ್

C. Stratosphere

ವಾಯುಸ್ತರಗೋಳ

D. Troposphere

ಹವಾಗೋಳ

Column - II

ಕಾಲಮ್ - II

p. Ozone formation occurs in this region

ಈ ವಲಯದಲ್ಲಿ ಓಜೋನ್ ರಚನೆಯಾಗುತ್ತದೆ

q. Third zone of the atmosphere

ವಾಯುಗೋಳದ ಮೂರನೇ ವಲಯ

r. The final frontier of the atmosphere

ವಾಯುಗೋಳದ ಅಂತಿಮ ಸ್ತರ

s. Zone above the mesosphere

ಮಧ್ಯಗೋಳದ ಮೇಲಿನ ಸ್ತರ

t. Lowest region of the atmosphere

ವಾಯುಗೋಳದ ಕೆಳಮಟ್ಟದ ಸ್ತರ

a) A - q; B - r; C - p; D - t

c) A - s; B - t; C - p; D - q

b) A - s; B - r; C - p; D - t

d) A - s; B - r; C - q; D - t



132. Water is an example for

ನೀರು ಒಂದು \_\_\_\_\_ ಗೆ ಉದಾಹರಣೆ.

a) Abiotic Factor

ಅಜೈವಿಕ ಘಟಕ

b) Biotic Factor

ಜೈವಿಕ ಘಟಕ

c) a + b

d) None of these

a + b

ಇವು ಯಾವುದೂ ಅಲ್ಲ

133. Which soil retains very less water ?

ಅತ್ಯಂತ ಕಡಿಮೆ ನೀರು ಹಿಡಿದಿಡುವ ಮಣ್ಣು ಯಾವುದು ?

a) Fine sand

ಮರಳು

b) Loam soil

ಮರಳು ಜೇಡಿ

c) Clay soil

ಅವೆ ಮಣ್ಣು

d) Silt

ಗೋಡು ಮಣ್ಣು

134. \_\_\_\_\_ are the organisms living at the bottom of the pond.

ಕೊಳದ ತಳಭಾಗದಲ್ಲಿ ವಾಸಿಸುವ ಜೀವಿಗಳು

a) Nekton

ನೆಕ್ಟನ್

b) Benthos

ಬೆಂಥೊಸ್

c) Zooplankton

ಪ್ರಾಣಿ ಪ್ಲಾಂಕ್ಟನ್

d) Neuston

ನ್ಯೂಸ್ಟನ್

135. \_\_\_\_\_ can be controlled by using cyclon separators.

ಸೈಕ್ಲೋನ್ ಸೆಪರೇಟರ್‌ಗಳನ್ನು ಉಪಯೋಗಿಸಿ \_\_\_\_\_ ಅನ್ನು ನಿಯಂತ್ರಿಸಬಹುದು.

a) Cyclon

ಚಂಡಮಾರುತ

b) Air pollution

ವಾಯು ಮಾಲಿನ್ಯ

c) Water pollution

ಜಲ ಮಾಲಿನ್ಯ

d) Marine pollution

ಸಾಗರ ಮಾಲಿನ್ಯ

136. Who is the leader of "Narmada Bachao Andolan" ?

"ನರ್ಮದಾ ಬಚಾವೋ ಆಂದೋಲನ" ದ ನಾಯಕರು ಯಾರು ?

a) Baba Amte

ಬಾಬಾ ಆಮ್ಟೆ

b) Kusuma Soraba

ಕುಸುಮ ಸೊರಬ

c) Medha Patkar

ಮೇಧಾ ಪಾಟೀಲ್

d) Anna Hazare

ಆಣ್ಣಾ ಜಜ್ಜಾರ



137. The top portion of the A-Horizon of soil is called

ಏ-ಕ್ಲಿಟಿಜದ ಅತ್ಯಂತ ಮೇಲ್ಭಾಗವನ್ನು \_\_\_\_\_ ಎಂದು ಕರೆಯಲಾಗಿದೆ.

- a) C-Horizon                      b) R-Horizon                      c) O-Horizon                      d) B-Horizon

ಸಿ-ಕ್ಲಿಟಿಜ

ಆರ್-ಕ್ಲಿಟಿಜ

ಒ-ಕ್ಲಿಟಿಜ

ಬಿ-ಕ್ಲಿಟಿಜ

138. Strontium-90, a radioactive pollutant which behaves as \_\_\_\_\_ in biogeochemical cycle and thus absorbed by the plants.

ಸ್ಟ್ರಾಂಟಿಯಂ-90 ಎಂಬ ಅಣು ವಿಕಿರಣ ಮಾಲಿನ್ಯಕಾರಕವು ಭೂಜೈವಿಕಚಕ್ರದಲ್ಲಿ \_\_\_\_\_ ನಂತರ ವರ್ತಿಸಿ ಗಿಡಗಳಿಂದ ಹೀರಲ್ಪಡುತ್ತದೆ.

- a) Calcium                      b) Manganese                      c) Iron                      d) Phosphorus

ಕ್ಯಾಲ್ಸಿಯಂ

ಮ್ಯಾಂಗನೀಜ್

ಆಯರ್ನ್

ಫಾಸ್ಫರಸ್

139. 'An essay on population' was written by

'ಏನ್ ಎಸೆ ಓನ್ ಪೋಪ್ಯುಲೇಶನ್' ಬರೆದವರು

- a) T.R. Malthus                      b) Warming                      c) Clements                      d) Odum

ಟಿ.ಆರ್. ಮಾಲ್ತಸ್

ವಾರ್ಮಿಂಗ್

ಕ್ಲೆಮೆಂಟ್ಸ್

ಒಡಮ್

140. In biosphere reserves, tribal people are allowed to live in

ಕಾಯಿಟ್ಟ ಜೈವ ಕ್ಷೇತ್ರಗಳ \_\_\_\_\_ ದಲ್ಲಿ ಬುಡಕಟ್ಟು ಜನಾಂಗದವರಿಗೆ ವಾಸಿಸಲು ಅವಕಾಶ ನೀಡಲಾಗಿದೆ.

- a) Core zone                      b) Buffer zone

ಗರ್ಭವಲಯ

ಕಾಪುತಡೆ ವಲಯ

- c) Experimental zone                      d) Restoration zone

ಪ್ರಾಯೋಗಿಕ ವಲಯ

ಪುನರುಜ್ಜೀವನ ವಲಯ



141. Use of micro-organisms like bacteria and fungi for treating polluted soil is called

ಸೂಕ್ಷ್ಮ ಜೀವಿಗಳಾದ ಬ್ಯಾಕ್ಟೀರಿಯಾ ಹಾಗೂ ಶಿಲೀಂಧ್ರಗಳನ್ನು ಬಳಸಿ ಮಣ್ಣಿನ ಮಾಲಿನ್ಯವನ್ನು ಕಡಿಮೆ ಮಾಡುವುದನ್ನು \_\_\_\_\_ ಎನ್ನುತ್ತಾರೆ.

- |                                       |                                   |
|---------------------------------------|-----------------------------------|
| a) Biodegradation<br>ಜೈವಿಕ ವಿಘಟನೆ     | b) Bioremediation<br>ಜೈವಿಕ ಪರಿಹಾರ |
| c) Biomagnification<br>ಜೈವಿಕ ಸಂಪರ್ಧನೆ | d) All of these<br>ಈ ಎಲ್ಲವೂ       |

142. Motor Vehicle Act came into existence in the year

\_\_\_\_\_ ರಲ್ಲಿ ಮೋಟಾರು ವಾಹನ ಕಾಯಿದೆಯು ಜಾರಿಗೆ ಬಂತು.

- |         |         |         |         |
|---------|---------|---------|---------|
| a) 1989 | b) 1955 | c) 1960 | d) 1971 |
|---------|---------|---------|---------|

143. NEERI is situated in

ರಾಷ್ಟ್ರೀಯ ಪರಿಸರ ತಾಂತ್ರಿಕ ಸಂಶೋಧನಾ ಸಂಸ್ಥೆ (NEERI) ಇರುವ ಸ್ಥಳ

- |                        |                     |                           |                   |
|------------------------|---------------------|---------------------------|-------------------|
| a) Kolkata<br>ಕೊಲ್ಕತ್ತ | b) Nagpur<br>ನಾಗಪುರ | c) Brahmavar<br>ಬ್ರಹ್ಮಾವರ | d) Hassan<br>ಹಾಸನ |
|------------------------|---------------------|---------------------------|-------------------|

144. \_\_\_\_\_ is an indicator of Air Pollution.

\_\_\_\_\_ ಒಂದು ವಾಯುಮಾಲಿನ್ಯ ಸೂಚಕವಾಗಿದೆ.

- |                    |                  |                     |                             |
|--------------------|------------------|---------------------|-----------------------------|
| a) Fungi<br>ಬೂಸುರು | b) Algae<br>ವಾಚಿ | c) Lichen<br>ಲೈಕೆನ್ | d) Bacteria<br>ಬ್ಯಾಕ್ಟೀರಿಯಾ |
|--------------------|------------------|---------------------|-----------------------------|

145. The Tiger Project is the major working field of

'ಹುಲಿ ಯೋಜನೆ' ಯು \_\_\_\_\_ ದ ಪ್ರಮುಖ ಕಾರ್ಯಕ್ಷೇತ್ರವಾಗಿದೆ.

- |   |                                     |
|---|-------------------------------------|
| a) WWF- INDIA<br>ನಿಸರ್ಗದ ಜಾಗತಿಕ ನಿಧಿ - ಭಾರತೀಯ | b) IBWL<br>ಭಾರತೀಯ ಪಕ್ಷಿಜೀವಿಗಳ ಮಂಡಳಿ |
| c) CPCB<br>ಮಾಲಿನ್ಯ ತಡೆ ಕೇಂದ್ರ ಮಂಡಳಿ           | d) b + c<br>b + c                   |



146. The largest and most stable ecosystem is

ಅತ್ಯಂತ ದೊಡ್ಡ ಹಾಗೂ ದೃಢವಾದ ಪರಿಸರ ವ್ಯವಸ್ಥೆಯು

a) Marine Ecosystem

b) Desert Ecosystem

ಸಾಗರ ಪರಿಸರ ವ್ಯವಸ್ಥೆ

ಮರುಭೂಮಿ ಪರಿಸರ ವ್ಯವಸ್ಥೆ

c) Grassland Ecosystem

d) None of these

ಹುಲ್ಲುಗಾವಲು ಪರಿಸರ ವ್ಯವಸ್ಥೆ

ಈ ಯಾವುದೂ ಅಲ್ಲ

147. Sunderbans is a \_\_\_\_\_ Ecosystem.

ಸುಂದರಬನವು \_\_\_\_\_ ಪರಿಸರ ವ್ಯವಸ್ಥೆಯಾಗಿದೆ.

a) Marine

b) Terrestrial

c) Riverine

d) Estuarine

ಸಾಗರ

ಭೂಮಿ

ನದಿ

ಆಳಿವೆ

148. An example for sustainable energy resource is

ಸುಸ್ಥಿರ ಶಕ್ತಿ ಸಂಪನ್ಮೂಲಕ್ಕೆ ಒಂದು ಉದಾಹರಣೆ

a) Wind energy

b) Petrol

c) Nuclear power

d) Solar energy

ಪವನ ಶಕ್ತಿ

ಪೆಟ್ರೋಲ್

ಅಣು ಶಕ್ತಿ

ಸೌರ ಶಕ್ತಿ

149. Western Ghats is rich in

ಪಶ್ಚಿಮ ಘಟ್ಟವು \_\_\_\_\_ ನಿಂದ ಸಮೃದ್ಧವಾಗಿದೆ.

a) Minerals

b) Biodiversity

c) Plants

d) Animals

ಖನಿಜ ಲವಣಗಳು

ಜೀವಿ ವೈವಿಧ್ಯ

ಸಸ್ಯಗಳು

ಪ್ರಾಣಿಗಳು

150. Identify the biopesticide/s.

ಜೈವಿಕ ಕೀಟನಾಶಕಗಳನ್ನು ಗುರುತಿಸಿರಿ.

a) Bordeaux Mixture

b) D.D.T.

c) Endosulfon

d) Neem

ಬೋರ್ಡೋ ದ್ರಾವಣ

ಡಿ.ಡಿ.ಟಿ.

ಎಂಡೋಸಲ್ಫಾನ್

ಕಹಿಬೇವು



151. Which of the following is/are non-conventional sources of energy ?

ಈ ಕೆಳಗಿನವುಗಳಲ್ಲಿ ಅಸಂಪ್ರದಾಯಿಕ ಶಕ್ತಿ ಸಂಪನ್ಮೂಲಗಳು ಯಾವುದು ?

- a) Petrol  
ಪೆಟ್ರೋಲ್
- b) Coal  
ಕಲ್ಲಿದ್ದಲು
- c) Biodiesel  
ಜೈವಿಕ ಡೀಸೆಲ್
- d) a + b  
a + b

152. "The handbook of the birds of India and Pakistan" was written by

"ದಿ ಹ್ಯಾಂಡ್ ಬುಕ್ ಆಫ್ ದಿ ಬರ್ಡ್ಸ್ ಆಫ್ ಇಂಡಿಯಾ ಆಂಡ್ ಪಾಕಿಸ್ತಾನ್" ನ್ನು ಬರೆದವರು

- a) Dr. Salim Ali and Dilon Ripley  
ಡಾ. ಸಲೀಂ ಆಲಿ ಮತ್ತು ಡಿಲೋನ್ ರಿಪ್ಲೆ
- b) T.R. Malthus and Odum  
ಟಿ.ಆರ್. ಮಾಲ್ತ್ಯುಸ್ ಮತ್ತು ಒಡಮ್
- c) Chandiprasad Bhatt  
ಚಂದೀಪ್ರಸಾದ್ ಭಟ್
- d) Dhoom Singh Negi  
ಧೂಮ್ ಸಿಂಗ್ ನೇಗಿ

153. Soil Erosion is

ಮಣ್ಣಿನ ಸಂವೇತ ಅಂದರೆ

- a) Removal of top soil  
ಮಣ್ಣಿನ ಮೇಲ್ದರದ ನಾಶ
- b) Removal of rock from the soil  
ಮಣ್ಣಿನಿಂದ ಬಂಡೆಗಳ ಬೇರ್ಪಡಿಸುವಿಕೆ
- c) a + b  
a + b
- d) None of these  
ಇವು ಯಾವುದೂ ಅಲ್ಲ

154. 'Silent Valley' of Kerala is in

ಕೇರಳದ 'ಮೌನ ಕಣಿವೆ' \_\_\_\_\_ ನಲ್ಲಿದೆ.

- a) Idukki  
ಇಡುಕ್ಕಿ
- b) Wayanad  
ವಯನಾಡು
- c) Palghat  
ಪಾಲ್ಘಾಟ್
- d) Kannur  
ಕಣ್ಣೂರು

155. 'Red Data Book' provides information on

'ಕೆಂಪು ಡಾಟಾ ಪುಸ್ತಕ' ಈ ಕೆಳಗಿನ ವಿಷಯದ ಬಗ್ಗೆ ಮಾಹಿತಿ ನೀಡುತ್ತದೆ.

- a) Red Flowering Plants  
ಕೆಂಪು ಹೂಬಿಡುವ ಸಸ್ಯಗಳು
- b) Red Blood Cells  
ಕೆಂಪು ರಕ್ತ ಕಣಗಳು
- c) Red Soil  
ಕೆಂಪು ಮಣ್ಣು
- d) Endangered Species  
ಖನಾಶದಂಚಿನಲ್ಲಿರುವ ಪ್ರಭೇದಗಳು



156. Project Tiger was started under the instructions from

ಹುಲಿ ಯೋಜನೆಯು \_\_\_\_\_ ರ ಸಲಹೆ ಸೂಚನೆಯಡಿ ಯಲ್ಲಿ ಆರಂಭವಾಯಿತು.

- a) Rajiv Gandhi      b) Menaka Gandhi      c) Indira Gandhi      d) a + c  
ರಾಜೀವ್ ಗಾಂಧಿ      ಮೇನಕಾ ಗಾಂಧಿ      ಇಂದಿರಾ ಗಾಂಧಿ      a + c

157. Kaziranga National Park is famous for

ಕಾಝಿರಂಗ ರಾಷ್ಟ್ರೀಯ ಉದ್ಯಾನವನ ಯಾವುದಕ್ಕೆ ಪ್ರಸಿದ್ಧವಾಗಿದೆ ?

- a) Elephant      b) Deer      c) Rhinoceros      d) White Tiger  
ಆನೆ      ಜಿಂಕೆ      ರೈನೋಸರೊಸ್      ಬಿಳಿಹುಲಿ

158. 'Green Consumer Day' is observed every year on

ಪ್ರತಿ ವರ್ಷವೂ 'ಗ್ರೀನ್ ಕನ್ಸೂಮರ್ ಡೇ' ಯನ್ನು \_\_\_\_\_ ರಂದು ಆಚರಿಸುತ್ತೇವೆ.

- a) September 16      b) September 28      c) August 16      d) None of these  
ಸೆಪ್ಟೆಂಬರ್ 16      ಸೆಪ್ಟೆಂಬರ್ 28      ಆಗಸ್ಟ್ 16      ಈ ಯಾವುದೂ ಅಲ್ಲ

159. Habitat preservation involves setting up of

ಆವಾಸ ರಕ್ಷಣೆಯು ಈ ಕೆಳಗಿನವುಗಳಲ್ಲಿ ಯಾವುದನ್ನು ಒಳಗೊಂಡಿದೆ ?

- a) National Parks      b) Game Sanctuaries  
ರಾಷ್ಟ್ರೀಯ ಉದ್ಯಾನವನ      ವನ್ಯ ಪ್ರಾಣಿಧಾಮಗಳು  
c) a + b      d) None of these  
a + b      ಈ ಯಾವುದೂ ಅಲ್ಲ

160. Wild Life Protection Act is constituted to

ವನ್ಯಜೀವಿ ಸಂರಕ್ಷಣೆಯ ಅಧಿನಿಯಮವನ್ನು ಇದಕ್ಕಾಗಿ ಮಾಡಲಾಗಿದೆ.

- a) Protect Wild Life  
ವನ್ಯಜೀವಿ ರಕ್ಷಣೆಗೆ  
b) Regulate Hunting of Wild Animals and Birds  
ವನ್ಯಜೀವಿ ಮತ್ತು ಪಕ್ಷಿಗಳನ್ನು ಬೇಟೆ ಮಾಡುವುದನ್ನು ನಿಯಂತ್ರಿಸಲು  
c) a + b  
a + b  
d) None of these  
ಇವ್ಯಾವುದೂ ಅಲ್ಲ